Zonenplan RegioTarif für den KreisVerkehr

Bus und Bahn im Landkreis Schwäbisch Hall

Fahrpreisberechnung

Die Höhe des RegioTarifs richtet sich allein nach der **Anzahl der durchfahrenen Tarifzonen** auf dem Linienfahrweg (Anfangs- und Endzone einer Fahrt zählen mit).

Einen **Tarifrechner** finden Sie im Internet unter www.kreisverkehr-sha.de

Erweiterung des HNV (Heilbronner - Hohenloher - Haller - Nahverkehr) bis Schwäbisch Hall: Für ein- und ausbrechende Fahrten gilt der **HNV-Tarif**. (www.h3nv.de)

TIPP

Tageskarte**SoloCity**	4,50
Tageskarte**SoloNetz**	9,00
Tageskarte**PlusCity**	9,00
Tageskarte**PlusNetz**	14,00

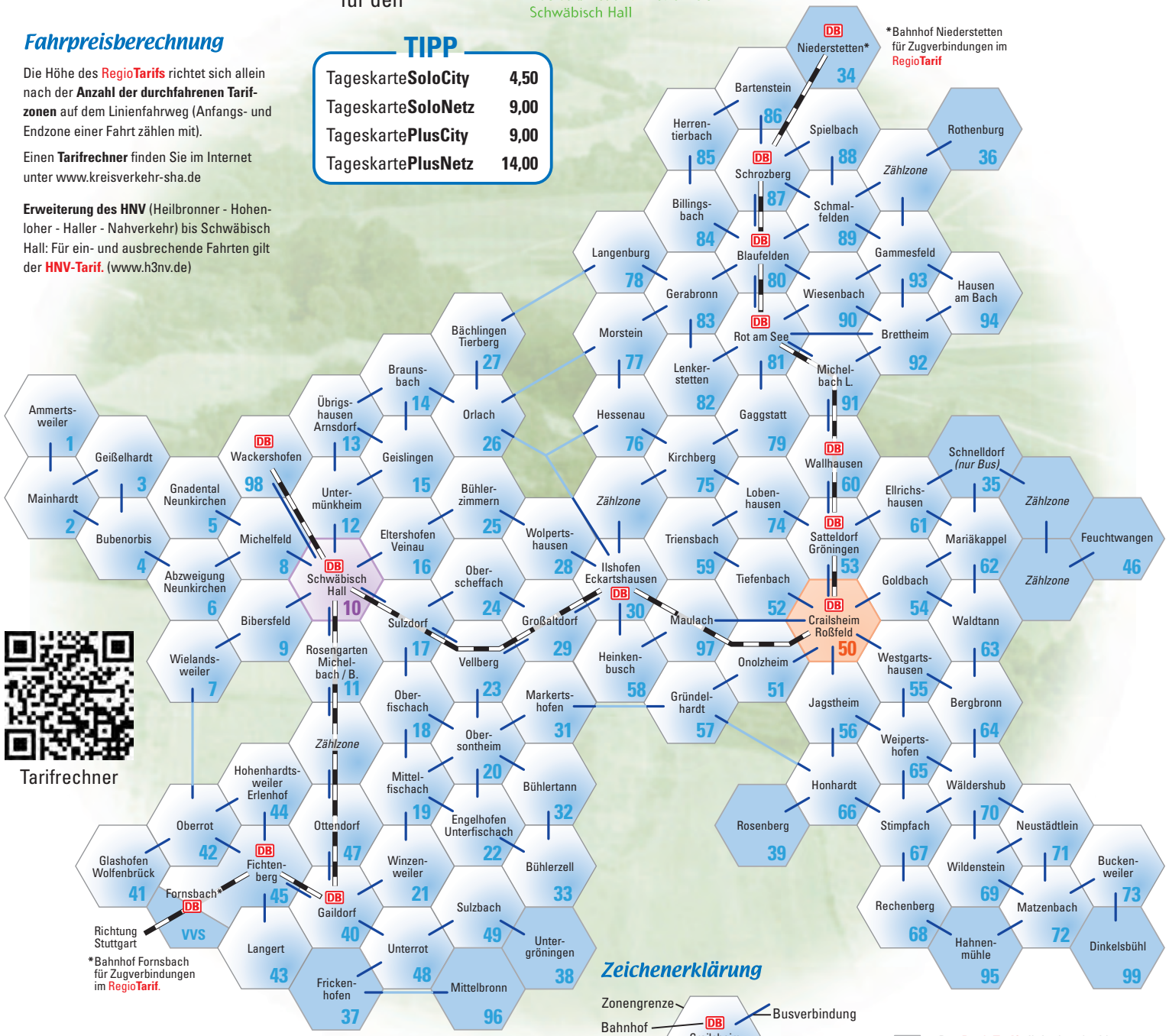

Tarifrechner

Zeichenerklärung

Zonengrenze
Bahnhof — DB Crailsheim Roßfeld 50 — Busverbindung, Bahnverbindung
Zonenname
Zonennummer

Der RegioTarif gilt in den dunkler dargestellten Zonen nur für Fahrten von und in den Landkreis Schwäbisch Hall.

Einzelfahrausweise

Anzahl der Tarifzonen	Erwachsene: Normalpreis	Erwachsene: KolibriCard RegioGruppe	Erwachsene: Bahn-Card	Kinder (6 –14 Jahre): Normalpreis	Kinder (6 –14 Jahre): KolibriCard RegioGruppe S
1	1,75	1,50	1,35	1,20	1,15
2	2,15	1,80	1,65	1,55	1,45
3	2,60	2,20	2,00	1,70	1,60
4	2,95	2,45	2,25	1,90	1,80
5 und 6	3,30	2,70	2,45	2,05	1,95
7	4,10	3,40	3,10	2,55	2,40
8	5,20	4,40	3,90	3,30	3,10
9 und mehr	6,40	5,30	4,80	3,90	3,60
Zone 10 SHA	1,90	1,65	1,45	1,25	1,20
Zone 50 CR	1,85	1,60	1,45	1,25	1,15

Zeitkarten

Anzahl der Tarifzonen	Erwachsene: RegioMonat	Erwachsene: RegioAbo	Schüler/Auszubildende: RegioMonat S	Schüler/Auszubildende: RegioAbo S
1	52,50	39,00	45,00	34,00
2	63,50	47,50	54,50	43,00
3	74,50	55,00	63,80	RegioAbo S Netz 48,00
4	84,50	61,50	72,00	
5 und 6	94,00	69,50	80,00	
7	104,50	77,00	89,00	
8	114,50	83,00	97,50	
9 und mehr	127,50 *	79,00 *	108,50 *	
Zone 10 SHA	56,00	41,00	47,50	35,50
Zone 50 CR	49,00	31,00	40,50	25,50

Ermäßigte Zeitkarten in Crailsheim und Satteldorf, sowie in den jeweiligen Teilgemeinden.

* Das Regio**Monat (S)**- bzw. Regio**Abo**-Ticket für 9 und mehr Zonen gilt gleichzeitig als **NetzTicket**!

Zusatzangebote

Ticket — Personen:	1	2	3	4	5
MetropolTagesTicket	20,00	25,00	30,00	35,00	40,00
Baden-Württemberg-Ticket	23,00	28,00	33,00	38,00	43,00

Tageskarte**SoloCity**	4,50	Tageskarte**PlusCity**	9,00
Tageskarte**SoloNetz**	9,00	Tageskarte**PlusNetz**	14,00
DB**Plus1**	20,50	DB**Plus1 S**	18,50
Regio**60**plus			48,00

Anschlussfahrausweis
für Zeitkarten-Inhaber: Jede weitere Zone zum Kinderfahrpreis

Kindergarten-Gruppenfahrausweis
für Kiga-Gruppen und Begleitpersonen: Kinder-Normalpreis; gilt für Hin- und Rückfahrt

DB Zuschlag 1. Klasse	25,00
RufBus-Zuschlag für Fahrten ab 22:00 Uhr	1,00

Alle Preise in Euro • Alle Angaben ohne Gewähr • Stand: 1/2016